

Product Details

Estado: Novo Marca: Dongfeng G. V. W.: 4,495 kg
Peso líquido: 2,550 kg Capacidade de carregamento: 1,750 kg Wheel Drive: 4x2
Combustível: Diesel Tipo de transmissão: Manual Número modelo: EQ1040S9BDD

Product Display

展示区



www.mioutruck.com





www.mioutruck.com

Technical Parameter

Dongfeng Capitão EQ1040S9BDD 116hp 1,75 ton caminhão caminhão leve	
Parâmetros de carga	
G. V. W. (kg)	4495
Peso líquido, toal (kg)	2550
Capacidade de carga (kg)	1750
forma de passeio	4x2
Max. Velocidade km / h	105km / h
capacidade do eixo dianteiro (KG)	3500
capacidade de eixo traseiro (KG)	5375
feixe de mola	6/5 + 5
Tire No.	6
modelo de pneu	7.00R16
Parâmetros dimensão	
Dimensão (mm) (L * W H *)	5995X2085X2310
caixa de carga Dimensão (L * W * H)	4130X1990X380
base da roda (mm)	3308
traço roda (mm)	1562, 1586
Parâmetros de configuração	

Cabine	tipo de cabine	solteiro
	capacidade de assentos	3
Motor	Brand & Modelo	DONGFENG D28D11-4DA
	Max. cavalo-vapor	116hp
	Max. poder	85kW / 2000RPM
	binário Max.output	260N · m
	Displacment (ml)	2771
tipos de combustão		Diesel
padrão de emissão		CN4 / EURO4

Our Company & Factory

Breve introdução:

Miou é o departamento ultramarino da Dongfeng Zhengmeng Special Purpose Vehicle Co., Ltd, que tem sido um dos líderes de mercado para veículo especial na China desde 1979. Nosso veículo especial passou rotundamente a certificação ISO9001-2000 e CCC (Certificação compulsória de China). Com 1200 funcionários, 1499 dispositivos, a produção mais avançada equipamentos para veículos instalações ea meio confiável de detecção, melhor serviço pode ser prestado para voce.

Exibição da Empresa:



Exibição de fábrica:

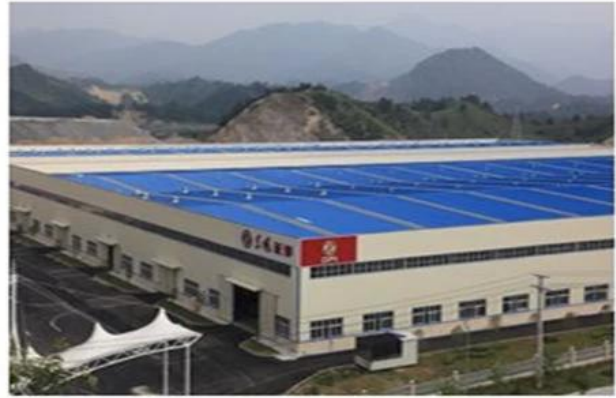

Verified Certificates

CCC 中国国家强制性产品认证证书

证书编号: 201301101009339 发证日期: 2013-10-24

申请人名称、地址: 东风汽车有限公司
 生产厂名称、地址: 东风汽车有限公司
 生产厂名称、地址: 东风汽车有限公司
 生产厂名称、地址: 东风汽车有限公司
 生产厂名称、地址: 东风汽车有限公司
 生产厂名称、地址: 东风汽车有限公司
 生产厂名称、地址: 东风汽车有限公司
 生产厂名称、地址: 东风汽车有限公司
 生产厂名称、地址: 东风汽车有限公司
 生产厂名称、地址: 东风汽车有限公司
 生产厂名称、地址: 东风汽车有限公司

产品规格、名称、型号: 东风汽车有限公司

产品技术标准名称: 东风汽车有限公司

认证日期: 2013年10月24日 有效期至: 2016年10月24日

证书有效期内证书持有者应接受认证机构的监督管理, 证书有效期内证书持有者应接受认证机构的监督管理, 证书有效期内证书持有者应接受认证机构的监督管理, 证书有效期内证书持有者应接受认证机构的监督管理, 证书有效期内证书持有者应接受认证机构的监督管理, 证书有效期内证书持有者应接受认证机构的监督管理, 证书有效期内证书持有者应接受认证机构的监督管理, 证书有效期内证书持有者应接受认证机构的监督管理, 证书有效期内证书持有者应接受认证机构的监督管理, 证书有效期内证书持有者应接受认证机构的监督管理

主任: 王培
 中国质量认证中心
 地址: 北京市朝阳区望京东二街10号 邮编: 100020
 http://www.cqc.com.cn

CCC 中国国家强制性产品认证证书

证书编号: 201301101009339 发证日期: 2013-10-24

申请人名称、地址: 东风汽车有限公司
 生产厂名称、地址: 东风汽车有限公司
 生产厂名称、地址: 东风汽车有限公司
 生产厂名称、地址: 东风汽车有限公司
 生产厂名称、地址: 东风汽车有限公司
 生产厂名称、地址: 东风汽车有限公司
 生产厂名称、地址: 东风汽车有限公司
 生产厂名称、地址: 东风汽车有限公司
 生产厂名称、地址: 东风汽车有限公司
 生产厂名称、地址: 东风汽车有限公司

产品规格、名称、型号: 东风汽车有限公司

产品技术标准名称: 东风汽车有限公司

认证日期: 2013年10月24日 有效期至: 2016年10月24日

证书有效期内证书持有者应接受认证机构的监督管理, 证书有效期内证书持有者应接受认证机构的监督管理, 证书有效期内证书持有者应接受认证机构的监督管理, 证书有效期内证书持有者应接受认证机构的监督管理, 证书有效期内证书持有者应接受认证机构的监督管理, 证书有效期内证书持有者应接受认证机构的监督管理, 证书有效期内证书持有者应接受认证机构的监督管理, 证书有效期内证书持有者应接受认证机构的监督管理, 证书有效期内证书持有者应接受认证机构的监督管理, 证书有效期内证书持有者应接受认证机构的监督管理

主任: 王培
 中国质量认证中心
 地址: 北京市朝阳区望京东二街10号 邮编: 100020
 http://www.cqc.com.cn

CCC CERTIFICATE FOR CHINA COMPULSORY PRODUCT CERTIFICATION

No.: 201301101009339 VER. 1.02

NAME AND ADDRESS OF THE APPLICANT: Dongfeng Motor Vehicle (China) Co., Ltd.

NAME AND ADDRESS OF THE MANUFACTURER: Dongfeng Motor Vehicle (China) Co., Ltd.

NAME AND ADDRESS OF THE FACTORY: Dongfeng Motor Vehicle (China) Co., Ltd.

NAME, MODEL AND SPECIFICATION: Dongfeng Motor Vehicle (China) Co., Ltd.

THE STANDARDS AND TECHNICAL REQUIREMENTS FOR THE PRODUCTS: GB 14023-2005

Date of Issue: Aug. 30, 2013 Date of expiry: Sep. 27, 2016

Validity of this certificate is subject to periodic audits of the applicant. This certificate is issued on condition that the applicant shall accept the supervision and management of the certification body during the validity of this certificate.

主任: 王培
 China Quality Certification Centre
 Section 1, No. 100, Northside 3rd Ring Road, Beijing 100020 P.R. China
 http://www.cqc.com.cn

CCC CERTIFICATE FOR CHINA COMPULSORY PRODUCT CERTIFICATION

No.: 201301101009339 VER. 1.02

NAME AND ADDRESS OF THE APPLICANT: Dongfeng Motor Vehicle (China) Co., Ltd.

NAME AND ADDRESS OF THE MANUFACTURER: Dongfeng Motor Vehicle (China) Co., Ltd.

NAME AND ADDRESS OF THE FACTORY: Dongfeng Motor Vehicle (China) Co., Ltd.

NAME, MODEL AND SPECIFICATION: Dongfeng Motor Vehicle (China) Co., Ltd.

THE STANDARDS AND TECHNICAL REQUIREMENTS FOR THE PRODUCTS: GB 14023-2005

Date of Issue: Aug. 30, 2013 Date of expiry: Sep. 27, 2016

Validity of this certificate is subject to periodic audits of the applicant. This certificate is issued on condition that the applicant shall accept the supervision and management of the certification body during the validity of this certificate.

主任: 王培
 China Quality Certification Centre
 Section 1, No. 100, Northside 3rd Ring Road, Beijing 100020 P.R. China
 http://www.cqc.com.cn

CCC 中国国家强制性产品认证证书

证书编号: 201301101009339 发证日期: 2013-10-24

产品名称	规格	生产厂名称	生产厂地址
产品1	规格1	生产厂1	地址1
产品2	规格2	生产厂2	地址2
产品3	规格3	生产厂3	地址3
产品4	规格4	生产厂4	地址4
产品5	规格5	生产厂5	地址5
产品6	规格6	生产厂6	地址6
产品7	规格7	生产厂7	地址7
产品8	规格8	生产厂8	地址8
产品9	规格9	生产厂9	地址9
产品10	规格10	生产厂10	地址10

产品规格、名称、型号: 东风汽车有限公司

产品技术标准名称: 东风汽车有限公司

认证日期: 2013年10月24日 有效期至: 2016年10月24日

证书有效期内证书持有者应接受认证机构的监督管理, 证书有效期内证书持有者应接受认证机构的监督管理, 证书有效期内证书持有者应接受认证机构的监督管理, 证书有效期内证书持有者应接受认证机构的监督管理, 证书有效期内证书持有者应接受认证机构的监督管理, 证书有效期内证书持有者应接受认证机构的监督管理, 证书有效期内证书持有者应接受认证机构的监督管理, 证书有效期内证书持有者应接受认证机构的监督管理, 证书有效期内证书持有者应接受认证机构的监督管理, 证书有效期内证书持有者应接受认证机构的监督管理

主任: 王培
 中国质量认证中心
 地址: 北京市朝阳区望京东二街10号 邮编: 100020
 http://www.cqc.com.cn

CCC 中国国家强制性产品认证证书

证书编号: 201301101009339 发证日期: 2013-10-24

申请人名称、地址: 东风汽车有限公司
 生产厂名称、地址: 东风汽车有限公司
 生产厂名称、地址: 东风汽车有限公司
 生产厂名称、地址: 东风汽车有限公司
 生产厂名称、地址: 东风汽车有限公司
 生产厂名称、地址: 东风汽车有限公司
 生产厂名称、地址: 东风汽车有限公司
 生产厂名称、地址: 东风汽车有限公司
 生产厂名称、地址: 东风汽车有限公司
 生产厂名称、地址: 东风汽车有限公司

产品规格、名称、型号: 东风汽车有限公司

产品技术标准名称: 东风汽车有限公司

认证日期: 2013年10月24日 有效期至: 2016年10月24日

证书有效期内证书持有者应接受认证机构的监督管理, 证书有效期内证书持有者应接受认证机构的监督管理, 证书有效期内证书持有者应接受认证机构的监督管理, 证书有效期内证书持有者应接受认证机构的监督管理, 证书有效期内证书持有者应接受认证机构的监督管理, 证书有效期内证书持有者应接受认证机构的监督管理, 证书有效期内证书持有者应接受认证机构的监督管理, 证书有效期内证书持有者应接受认证机构的监督管理, 证书有效期内证书持有者应接受认证机构的监督管理, 证书有效期内证书持有者应接受认证机构的监督管理

主任: 王培
 中国质量认证中心
 地址: 北京市朝阳区望京东二街10号 邮编: 100020
 http://www.cqc.com.cn

Package & Shipment

Embalagem: nu, coberto com cera, tipo pequeno pode ser colocado em 20 & acutegp ou 40'GP, tipo grande pode ser transportado por navios graneleiros ou navios ro-ro ou de acordo com suas necessidades

Data de entrega: 15 dias

SAFE, FAST, CHEAP SHIPMENT

We can always find the best solution for you.

BULK VESSEL



RORO VESSEL



FLAT RACK



CONTAINER



FAQ

Q: Como sobre a garantia?

A: Um ano

Q: Você tem certificado ISO?

A: Sim, nós temos, pls contato conosco para obter nossas certificações.

Q: Como sobre o tempo de entrega?

A: A maioria dos nossos caminhões são todos têm em estoque, podemos entrega para você dentro 15 dias, se especialmente encomendados, precisamos sempre de cerca de 30 dias para a produção.

Q: Como sobre o envio?

A: caminhões de tamanho grandes sempre de navegação por RORO ou navio em massa ou recipiente cama plana ou recipiente de topo aberto, tipo pequeno pode transporte de contentores, Pls contato conosco para obter uma cotação de envio.

Q: Quantos caminhões que sua fábrica de produzir por anos?

A: Quase 3000 unidades

Q: Como você controla a qualidade do produto?

A: Nossa fábrica é padrão workshop produção, tem ISO CCC BV Certification, nossos trabalhadores são bem treinados. Nosso muito produto vai ao abrigo de um processo de inspeção escrutínio

Q: Como sobre o seu sistema de serviço de produtos pós-venda?

R: A nossa principal país de exportação tenham aceite serviço pós-venda, alguns dos países usado o terceiro serviço de departamento.

Q: Você aceita ordens personalizadas? O que há é o seu fim MOQ?

R: Sim, nós fazemos, o nosso MOQ é 1 jogo.

Q: Qual é as condições de pagamento?

A: Por T / T ou L / C na vista.

Q: Que país você ter exportado para?

UMA: nossos caminhões especiais podem ser encontrados em muitas partes do mundo, como a Rússia, Ucrânia, Cazaquistão, Azerbaijão, Irã, Iraque, Argélia, Turquia, Brasil, Tailândia, Vietnã, Angola etc, e ganhar boa reputação do mercado local.

Contact us

Nós fornecemos-lhe sinceramente serviço, se você tiver interesse, entre em contato conosco agora!

Observações:

A informação acima é apenas para sua referência. Podemos fabricar os caminhões como por seu pedido e nós podemos satisfazer todas as suas demandas.

Se você tiver quaisquer outras dúvidas ou precisar de qualquer outra informação, pls não hesite em contactar-me. Seria um grande prazer estar em seu serviço. Pls verificar minhas informações de contato da seguinte forma:

